

Condições em 10/10/2017

Chuva acumulada em 24h – Estimativa por radares

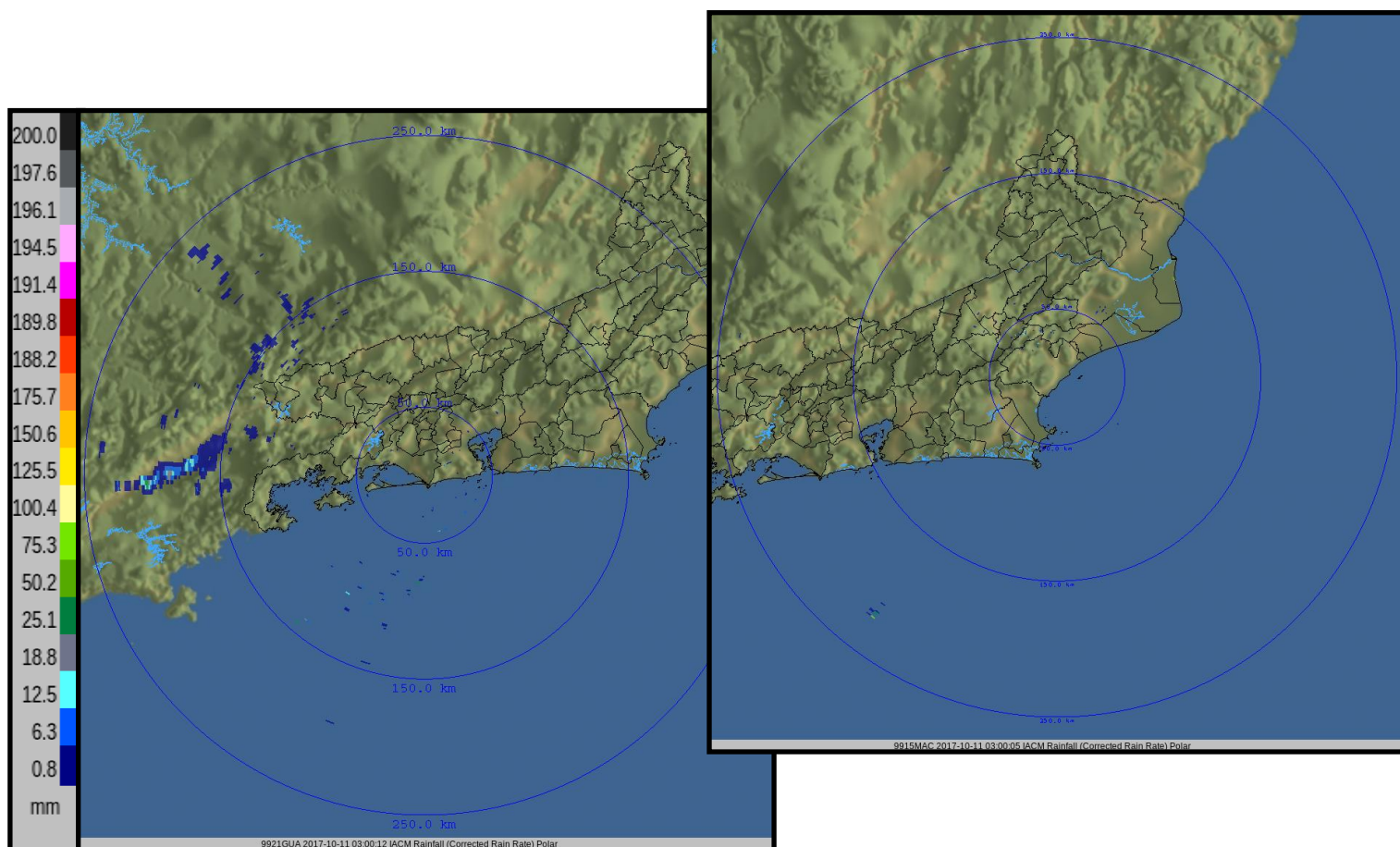

A manutenção da Alta Subtropical do Atlântico Sul (ASAS) deixou o tempo seco na maior parte do estado, com predomínio de céu claro, temperaturas elevadas e baixa umidade relativa do ar. A presença de áreas de instabilidade provocou pancadas isoladas de chuva apenas no Sul do estado, no entanto, não foram observadas elevações significativas nos níveis dos rios monitorados.

Boletim elaborado pela meteorologista: **Cinthia Avellar Martins**

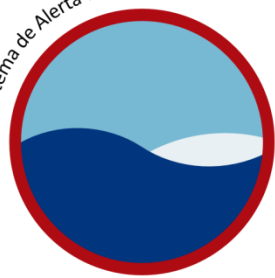

Situação em 11/10/2017

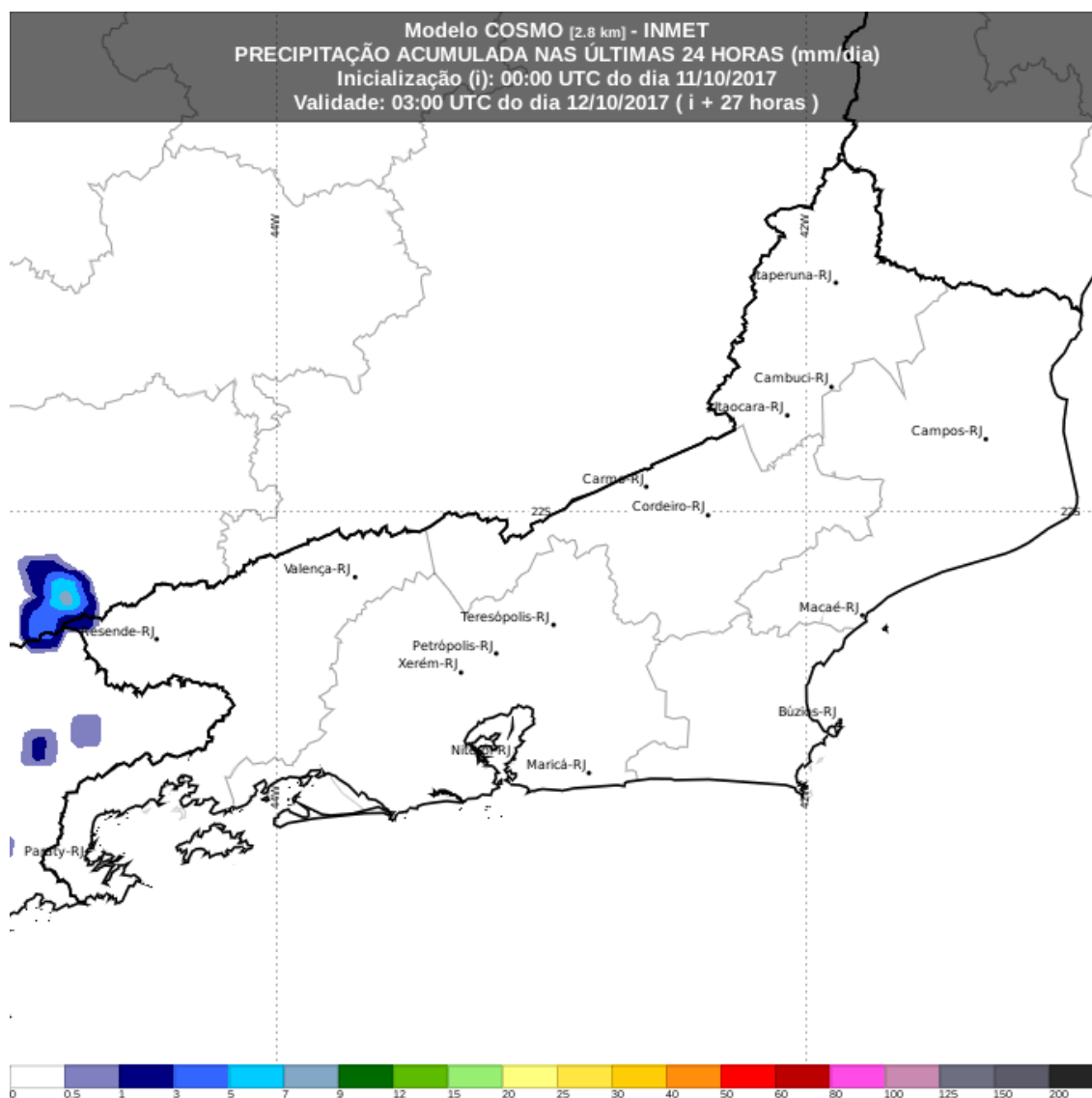

A ASAS sobre a Região Sudeste mantém o tempo estável na maior parte do Rio de Janeiro, com predomínio de céu claro, temperaturas elevadas e baixa umidade relativa do ar. No extremo Sul do estado, áreas de instabilidade provocam pancadas isoladas de chuva especialmente nas regiões com relevo mais acidentado. Não são esperadas elevações significativas nos níveis dos rios monitorados.

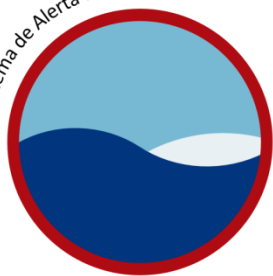

Previsão para 12, 13, 14 e 15/10/2017

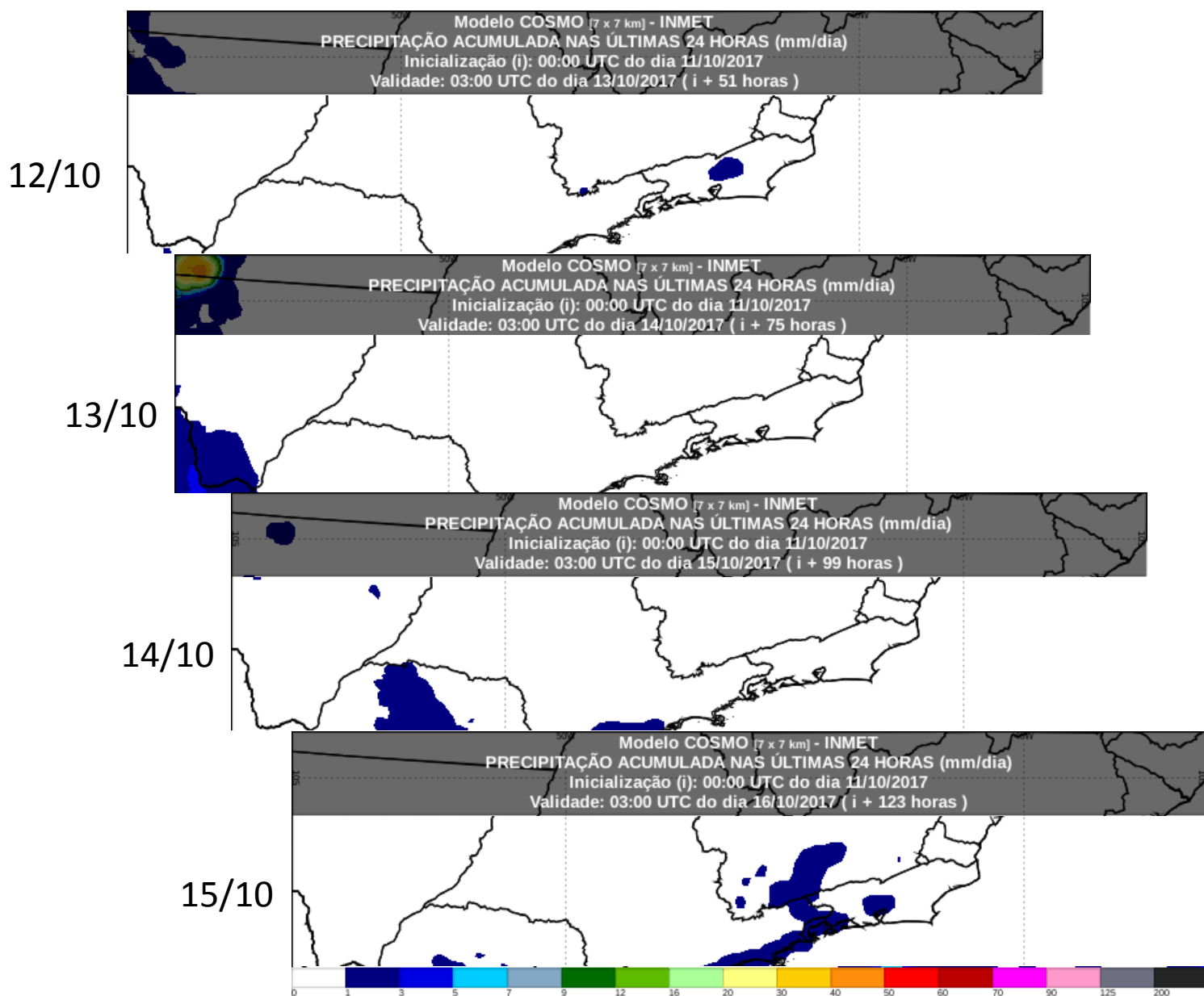

Na quinta e na sexta-feira as condições de tempo permanecem as mesmas observadas nesta quarta. No sábado, a aproximação de uma frente fria aumentará a instabilidade sobre o Centro-Sul do estado, com previsão de pancadas de chuva e rajadas de vento no fim do dia. No domingo, a passagem desta frente fria deixará o céu nublado a encoberto com ocorrência de chuva fraca a moderada. São esperadas elevações pontuais nos níveis dos rios monitorados no decorrer das chuvas.